



Verlag

VERSLAG NR

GEN/15/61076700/00/NL/000



040 - INSP

Elektrische installaties op laagspanning en op zeer lage spanning (Boek 1 - KB 8/09/2019) - Algemene Directie Energie

Carmersstraat 54 - 8000 Brugge



Uitgevoerd op: 28/03/2022



Uitgevoerd door: MARIO ROMMENS (5243)

Niet conform

IDENTIFICATIE VAN DERDEN

Opdrachtgever van de controle

Naam, Voornaam	STAD BRUGGE
Adres	Burg 12- 8000 Brugge

Eigenaar, uitbater of beheerder

Naam, Voornaam	STAD BRUGGE
Adres	Burg 12- 8000 Brugge

Verantwoordelijke voor de uitvoering van het werk

Niet van toepassing

IDENTIFICATIE VAN DE ELEKTRISCHE INSTALLATIE

Vinçotte ID	100 074 167
Adres	Carmersstraat 54 - 8000 Brugge
EAN-code	Niet meegedeeld
Nr Teller	4529128
Teller index dag	33270
Type installatie	HUISHOUDELIJKE Inst.

VINÇOTTE vzw

Erkend controleorganisme | Externe Dienst voor Technische Controles op de werkplaats (EDTC)
Maatschappelijke zetel : Jan Ollieslagerslaan 35 1800 Vilvoorde België tel: +32 9 244 77 91 buildingnorth@vincotte.be
BTW BE 0402.726.875 RPR Brussel BNP Paribas Fortis: BE25 2100 4144 1482 BIC : GEBABEBB

GEGEVENS VAN DE CONTROLE

De controle wordt uitgevoerd volgens de voorschriften van Boek 1 van het koninklijk besluit van 8 september 2019 tot vaststelling van Boek 1 betreffende de elektrische installaties op laagspanning en op zeer lage spanning, Boek 2 betreffende de elektrische installaties op hoogspanning en Boek 3 betreffende de installaties voor transmissie en distributie van elektrische energie (B.S. van 28/10/2019), in dit document "Boek 1" genoemd.

Type controle	- Controlebezoek verkoop oude installatie (8.4.2.)
Datum van de uitvoering van de installatie	- Voor 01/10/1981
Informatie inhoud controle	- Alleen de zichtbare en toegankelijke delen van de installatie werden gecontroleerd.
Afwijkingen	- Toepassing van deel 8

GEGEVENS VAN DE ELEKTRISCHE INSTALLATIE

Spanning (V)	230
Aard van de stroom	Driefasig
Voedingsleiding - Type	VOB
Voedingsleiding - Doorsnede (mm ²)	10
Aantal eindstroombanen	11
Type van het aardverbindingssysteem	TT
Nominale waarde van de bescherming van de aansluiting (A)	40
Geplaatste (alg.) differentieelstroominrichtingen	1

Differentieel	In(A)	Gevoeligheid (mA)	Type
Diff	40	30	A

Beschrijving van de elektrische installatie

Bord

Plaats	Berging
Aantal differentieelstroominrichtingen	1
Aantal stroombanen	11

SCHEMA'S EN PLANNEN VAN DE INSTALLATIE

Eendraadsschema - versie	1
Eendraadsschema - datum	28/10/1976
Eendraadsschema	Zie bijlagen
Situatieplan - referentie	1
Situatieplan - versie	1
Situatieplan - datum	28/10/1976
Situatieplan	Zie bijlagen

RESULTATEN VAN DE CONTROLE

Uitgevoerde controles

Uitvoering van de elektrische installatie overeenkomstig de eendraadsschema's en de situatieplannen	Niet in orde
Staat van het vast geïnstalleerd elektrische materieel	Ok
Beschermingsmaatregelen tegen elektrische schokken bij rechtstreekse en onrechtstreekse aanraking	Ok
Visuele controle van vast of vast opgesteld materieel dat gevaar kan opleveren voor personen en goederen	N.V.T.
Visuele controle van verplaatsbaar materieel dat gevaar kan opleveren voor personen en goederen	N.V.T.

Metingen en beproevingen

Waarde van het algemeen isolatieniveau (M Ω)	0.02
Test werking van de differentieelstroominrichtingen (testknop)	Niet getest
Test werking van de differentieelstroominrichtingen (foutlus)	Niet getest
Continuïteit van de equipotentiale verbindingen (hoofd- en bijkomende) en van de beschermingsgeleiders	Niet in orde

Vastgestelde inbreuken

AARDING (aanwezigheid)

- Een aarding verwezenlijken overeenkomstig de voorschriften (B1: 4.2.3.2.; B2: 4.2.3.2.; B3: 4.2.3.2.).

Afronding van de controle

- De schema's en/of plannen moeten worden ondertekend door de eigenaar, de elektriciens en het erkende organisme (B1: 3.1.2.; 9.1.1.; 9.1.2.; B3: 3.1.2.; 9.1.1.).

BORD:Bord

- Een aarding verwezenlijken overeenkomstig de voorschriften (B1: 4.2.3.2.; B2: 4.2.3.2.; B3: 4.2.3.2.).
- De differentieelstroominrichting is niet meer voorzien van de noodzakelijke veiligheidsaanduidingen/garanties. (B1: 5.1.1.1.; B2: 5.1.1.1.; B3: 5.1.1.1.).
- De aansluiting van de differentieelschakelaar herzien, testknop werkt niet (B1: 5.3.5.3.; B3: 5.3.5.3.).

Hoofd equipotentiaalverbindingen

- Een demonteerbaar aansluitstuk (aardingsonderbreker) dient aangebracht te worden in de aardgeleider teneinde de meting van de verspreidingsweerstand mogelijk te maken (B1: 2.5.; 5.4.3.5.; B3: 2.5.; 5.4.3.5.).

RONDGANG:Woning

- De verbindingen verwezenlijken in verbindingsof aftakdozen, aan de klemmen van schakelaars, contactdozen, in plafonddozen van verlichtingstoestellen (B1: 5.2.6.1.; B3: 5.2.6.1.).
- De schakelaars en de contactdozen die in de wanden ingebouwd zijn, moeten in aangepaste inbouwdozen of blokken geplaatst zijn (B1: 5.3.5.2.; 5.3.5.4.; B3: 5.3.5.2.; 5.3.5.4.).
- De toestellen zonder aardingsmogelijkheid en enkel basisisolatie zijn niet toegelaten voor gebruik in huishoudelijke en gelijkaardige installaties : klasse 0 (B1: 2.4.3.; 4.2.4.3.).
- Gemengde stroomkring(en) - verlichting en contactdo(o)s(zen) moet(en) uitgevoerd worden met leidingen met een minimale doorsnede van 2,5 mm² (B1: 5.2.1.2.; B3: 5.2.1.1.).

Opmerkingen

- Nihil

BESLUIT VAN DE CONTROLE

De elektrische installatie voldoet niet aan de voorschriften van het Boek 1 (KB van 8/09/2019) inzake de installaties op laagspanning en op zeer lage spanning.

De koper moet een nieuw controlebezoek laten uitvoeren om het in orde brengen van de installatie na te gaan, binnen een termijn **van 18 maanden** te rekenen vanaf de dag van de verkoopakte.

De ingangsklemmen van de differentieelstroominrichting(en) geplaatst aan het begin van de installatie werden niet verzegeld.



Ing. J. Windey

Directeur-generaal Vincotte

VERWIJZING NAAR DE REGLEMENTAIRE VOORSCHRIFTEN

De Federale Overheidsdienst die Energie onder zijn bevoegdheid heeft moet onmiddellijk in kennis worden gesteld van elk ongeval waarvan personen het slachtoffer zijn en dat rechtstreeks of onrechtstreeks te wijten is aan de aanwezigheid van elektrische installaties.

De werken, nodig om de tijdens het controlebezoek vastgestelde inbreuken te doen verdwijnen, moeten zonder vertraging worden uitgevoerd en dienen alle gepaste maatregelen te worden genomen opdat, indien de installatie in dienst blijft, deze inbreuken geen gevaar vormen voor personen of goederen.

Wanneer er nog inbreuken overblijven bij het nieuwe controlebezoek, uit te voeren binnen de termijn van een jaar, dient het erkend organisme een kopie van het verslag van het controlebezoek te bezorgen aan de Algemene Directie Energie die belast is met het hoog toezicht op de huishoudelijke elektrische installaties.

Bijlagen

Foto situatieplan (1/1)

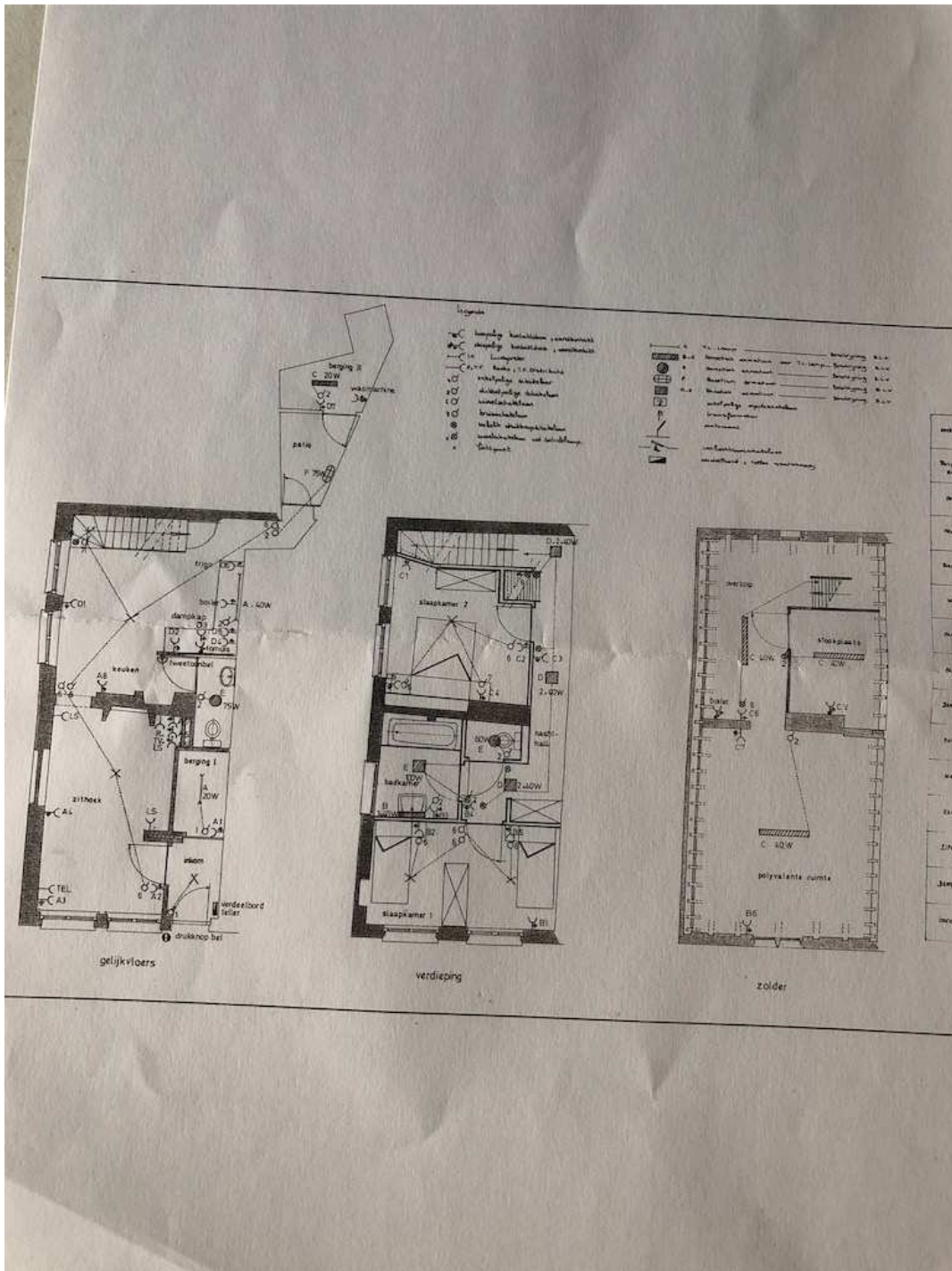

Bijlage nota 2 nieuw AREI :

INFORMATIENOTA

Artikel 276bis van het Algemeen Reglement op de elektrische installaties :

Plichten van de verkoper en de koper bij de verkoop van een wooneenheid uitgerust met een oude elektrische installatie.

Als het compromis getekend wordt:

Wat zijn de plichten van de verkoper/notaris:

- De verkoper moet het PV van het controlebezoek en de bijlagen aan de notaris overhandigen, opdat de notaris dit aan het verkoopdossier toevoegt ;
- De notaris moet de volgende punten in de akte van verkoop laten vermelden :
 - *de datum van het PV van het controlebezoek*
 - *het feit van de overhandiging van het PV van het controlebezoek aan de koper*

Als het PV van het controlebezoek negatief (installatie niet-conform) is:

- *de verplichting voor de koper om zijn identiteit en datum van de akte van verkoop mee te delen aan het erkend keuringsorganisme dat het controlebezoek van de elektrische installatie heeft uitgevoerd.*

Als de akte van verkoop verleden wordt

Wat zijn de plichten van de koper:

- De koper dient het dossier van de elektrische installaties (schema's, PV, ...) in twee exemplaren te bewaren;

Als het PV van het controlebezoek positief (installatie conform) is:

- De koper laat het volgende controlebezoek uitvoeren hetzij volgens de termijn opgenomen in het PV van het controlebezoek (maximum 25 jaar na de datum van het controlebezoek) hetzij in geval van belangrijke wijziging of uitbreiding van de installatie.

Als het PV van het controlebezoek negatief (installatie conform) is:

- De koper moet het erkend keuringsorganisme dat het controlebezoek van de elektrische ;
- De koper krijgt automatisch 18 maanden vanaf de datum van de akte van verkoop om de elektrische in orde te brengen na de melding bij het keuringsorganisme;
- De koper is vrij een ander keuringsorganisme te kiezen voor de hercontrole binnen die termijn van 18 maanden (nazicht conformiteit van de installatie).

Voor meer informatie

SPF Economie, K.M.O., Middenstand en Energie

Algemene Directie Energie – Afdeling infrastructuur en controles

Adres: Koning Albert II-laan 16, 1000 Brussel

Tél. : 0800 120 33 / E-mail : gas.elec@economie.fgov.be

<https://economie.fgov.be>