

**FLOWCHART
CORONABESMETTING IN SPORTCLUB OF VERENIGING
Procedure vanaf 25/01/2021**

**EEN PERSOON BESMET MET COVID-19 IN DE CLUB/VERENIGING?
WAT MET DE ANDERE LEDEN?**

Besmette persoon was op activiteit van de club/vereniging binnen een tijdspanne van 3 dagen voor het begin van de symptomen en 7 dagen erna (of langer indien symptomen langer duren)?

NEE

- Geen contacttracing in club/vereniging
- Geen quarantaine/testing noodzakelijk

JA

Inschatten laag of hoog risico en te nemen maatregelen.

**BLIJF OP DE HOOGTE
SURF NAAR [BRUGGE.BE/CORONAVIRUS](https://www.brugge.be/coronavirus)
VOOR HET LAATSTE NIEUWS, TIPS EN TOOLS**

COMMUNICATIE BIJ BESMETTE PERSOON IN CLUB/VERENIGING

Communicatie naar andere leden/ouders

LAAG RISICO

- Breng leden / ouders op de hoogte van een mogelijke besmetting
- Deel geen medische gegevens
- Voorbeeldbrief laag risico

HOOG RISICO

- Breng leden / ouders op de hoogte van een mogelijke besmetting
- Deel geen medische gegevens
- Voorbeeldbrief hoog risico

COMMUNICATIE MET HET LOKAAL COVID-TEAM

LAAG RISICO

- Signalering besmette persoon in club / vereniging

HOOG RISICO

- Signalering besmette persoon in club / vereniging
- Situatie schetsen
- Te nemen stappen overlopen

OVERLEG MET HET COVID-TEAM VIA [INFO@ELZBRUGGE.BE](mailto:info@elzbrugge.be)

**FLOWCHART
CORONABESMETTING IN
SPORTCLUB OF VERENIGING**
Procedure vanaf 25/01/2021

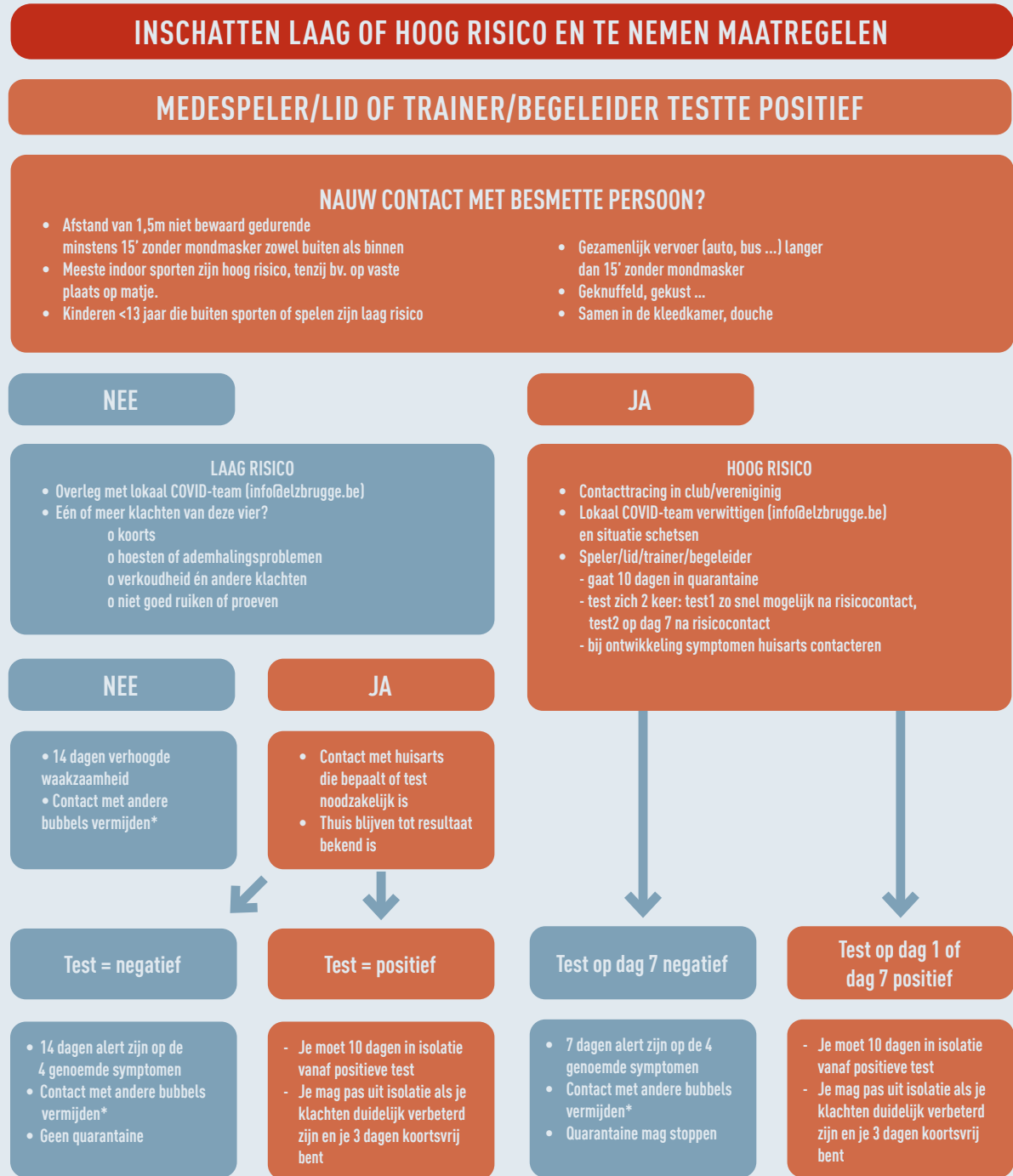

*Contact met andere bubbels vermijden

- Wat mag wel: naar school, werk
- Wat mag niet:
 - bezoek familie, vrienden
 - hobby's, training en wedstrijden