

EEN BEHEERSPLAN VOOR DE STADSVESTEN

Een beheersplan voor de stadsvesten

Stad Brugge maakt met een team van deskundigen een beheersplan voor de Brugse stadsvesten voor de komende 24 jaar. Op basis van een uitgebreid onderzoek naar de historiek en waarden van de vesten wordt een beheersvisie uitgetekend. De afwerking van dit beheersplan is voorzien tegen eind december 2021, met concrete maatregelen per zone. In het voorjaar van 2022 volgt meer info over deze maatregelen.

Wat deze 19de-eeuwse wandelpromenade zo uniek maakt, is dat ze is aangelegd bovenop de oorspronkelijke stadsverdedigingsstructuren. Vandaag is dit eivormig tracé van ongeveer 7 kilometer lang rondom de historische binnenstad een groene long van 26 hectare groot. De vesten behoren sinds 2000 tot het UNESCO Werelderfgoed en zijn sinds 2016 beschermd als stadsgezicht.

Zo kom je meer te weten over dit project

Langs de vesten staan op acht locaties infoborden. Elk infobord vertelt het verhaal van dat specifieke deel van de vesten. Je vindt er zowel nieuwe informatie als een beschrijving van bestaande gegevens.

Wil je nog meer informatie?

- Op www.brugge.be/beheersplanvesten vind je uitgebreide informatie, plannen en documenten over dit project. Scan de QR-code onderaan dit paneel.
- Bekijk het filmpje met uitleg van het onderzoeksteam over dit deel van de vesten door de QR-code in te scannen onderaan dit paneel.
- Benieuwd naar leuke weetjes en anekdotes over dit project? Scan de QR-code onderaan dit paneel en luister naar de geluidsfragmenten.

Nog dit ...

- De infoborden zijn te lezen tot eind december 2021
- Heb je nog vragen of opmerkingen? Contacteer openbaardomein@brugge.be – 050 44 85 85



meer info op
de website



bekijk een filmpje over
dit deel van de vesten



beluister het geluidsfragment
over dit deel van de vesten

DE KAZERNEVEST

EEN KAZERNE OP DE VESTEN

Niet onbelangrijk voor de geschiedenis van de vesten is de aanwezigheid van de militaire infrastructuur in de noordoostelijke rand van de stad vanaf het laatste kwart van de 18de eeuw.

Keizer Jozef II, die van 1780 tot 1790 regeerde, was een zogenaamd 'verlicht monarch'. Hij was een hervormer, wou zijn rijk moderniseren en streefde ernaar de macht van de Kerk in te perken en de macht van de staat uit te breiden. Zo voerde hij onder meer het burgerlijk huwelijk in, beperkte het aantal kerkelijke feestdagen, sloot bedevaartsplaatsen en gaf hij ook niet-katholieken gelijke toegang tot openbare ambten. Bij wet schafte hij de kloosters af, die hij 'nutteloos' noemde.

Ook het Brugse Kartuizerklooster werd afgeschaft en het kloosterterrein werd gebruikt voor de uitbouw van een kazerne voor het Oostenrijkse leger. Dit terrein van ruim 3 ha werd afgebakend door de huidige Koopmansstraat, de Langestraat en de Kazernevest. Hier werd in 1835 de nieuwe ruiterskazerne ondergebracht die er tot 1926 gehuisvest was. Aan de zuidzijde van dit terrein werd vanaf 1842 de Poermolenkazerne uitgebouwd.

In 1879 vraagt de commandant van de 'caserne du Poermolen' om zes platanen op de Kazernevest naast de kazerne te vellen, omdat ze te veel licht benemen van de nieuwe kazernegebouwen. Het college van burgemeester en schepenen verwerpt de vraag op advies van schepenen Alfred Ronse, de man die op dat moment meestal bomenkwesties aankaartte in het college. Hij stelt voor de bomen te behouden maar ze goed te snoeien. De zes platanen maken blijkbaar deel uit van een dubbele rij oude bomen.

Voor de ruiterskazerne die tussen 1835 en 1926 in de kazerne gehuisvest was, werd ten zuiden van de Kruispoort het 'strandje' aangelegd. Het gaat om een strook bedoeld als wasplaats voor de paarden van de cavalerie.

De kazernes werden in 1957 gesloopt. Dit vormde meteen de gelegenheid om een nieuw aanlegplan te maken voor de zone tussen de beide Kruispoortbruggen.

Op de terreinen van de kazernes staat sinds 1980 het nieuwe gerechtsgebouw, naar een ontwerp van ir. architect Vivian Desmet en ingenieur Jef Depuydt. De sociale woningen van de Kartuizerwijk zijn een ontwerp van architect Eugeen Van Assche.



De Kazernevest vanaf de Vuldersstraat tot de Kruispoort, eind 19de eeuw. Links de lange muur van de Poermolenkazerne, opgetrokken in 1891. De brede stadswandeling is afgezoomd met twee parallelle bomenrijen.

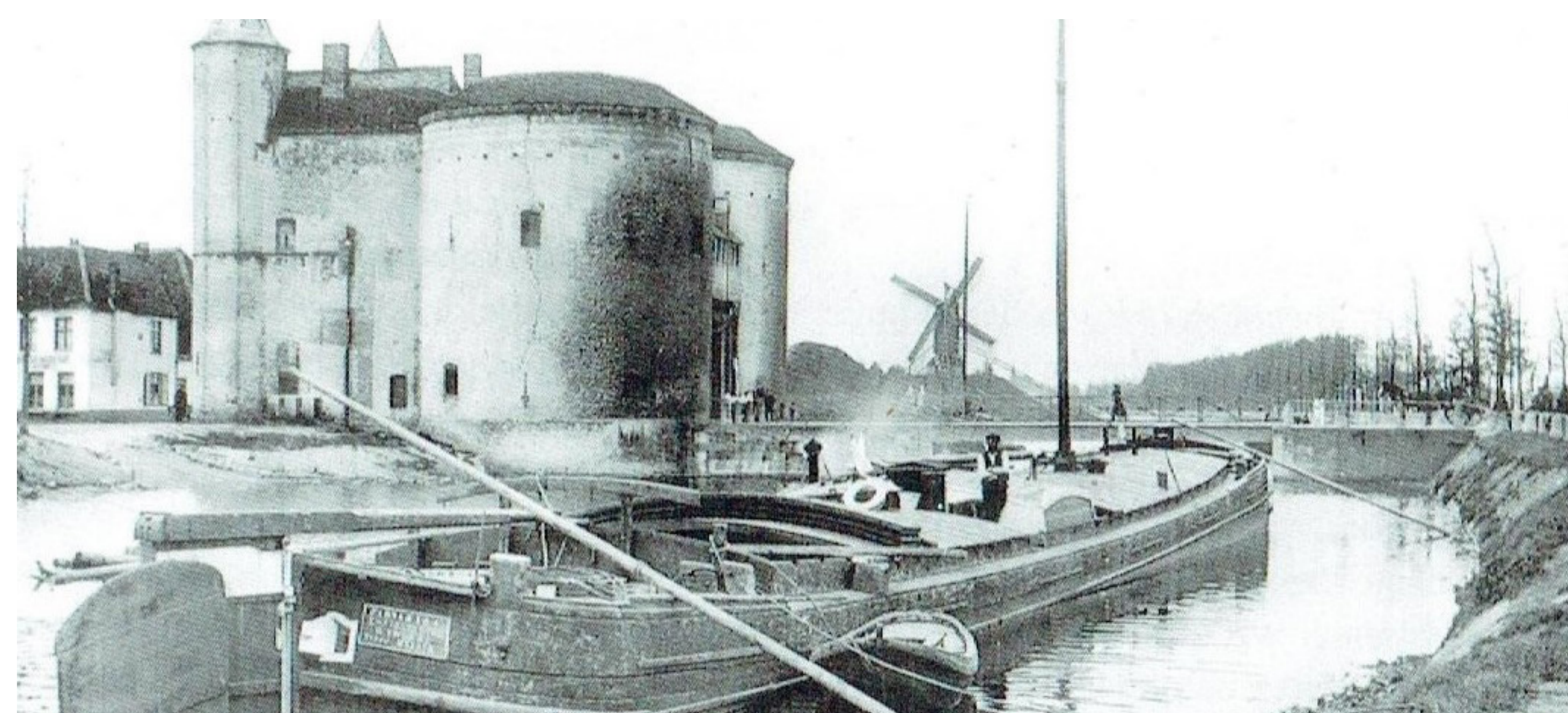

De Kruispoort met links het 'strandje', de paardenwasplaats van de cavalerie.



meer info op
de website



bekijk een filmpje over
dit deel van de vesten



beluister het geluidsfragment
over dit deel van de vesten

BOMEN MET ONJUISTE BENAMING

Toen we de bomen die op de vesten aanwezig zijn, vergeleken met de historische beschrijvingen, stuiten we op een aantal discrepanties. Na heel wat speurwerk is gebleken dat een aantal bomen in de historische naslagwerken van meet af aan een verkeerde naam kregen.

Zo is de naam oosterse plataan (*Platanus orientalis*) talloze keren vermeld, terwijl het in werkelijkheid om de gewone plataan *Platanus x hispanica* gaat. Dit is een hardnekkige verwarring die al 150 jaar meegaat op de vesten.

Wellicht wilden de vroegere landschapsarchitecten Rosseels en Van Hulle wel oosterse platanen, maar konden ze die niet te pakken krijgen en werden er telkens gewone platanen geplant. Moeilijk te benoemen soorten als wilgen, olmen, meidoorns en linden werden vaak niet met een soortnaam aangeduid maar met de naam van hun familie (bijvoorbeeld de wilgenfamilie is aangeduid als *Salix spec.*)



Vierstammige gewone plataan aan de Boeverievest.
Foto: Arnout Zwaenepoel 2021



meer info op
de website



bekijk een filmpje over
dit deel van de vesten



beluister het geluidsfragment
over dit deel van de vesten