

# STADSOMWALLING BRUGGE

GENTPOORTVEST

KATELIJNEVEST

BEGIJNENVEST

BOEVERIEVEST

SMEDENVEST

STIL ENDE

DAMPOORTVEST

KRUISVEST

KAZERNEVEST

BONINVEST

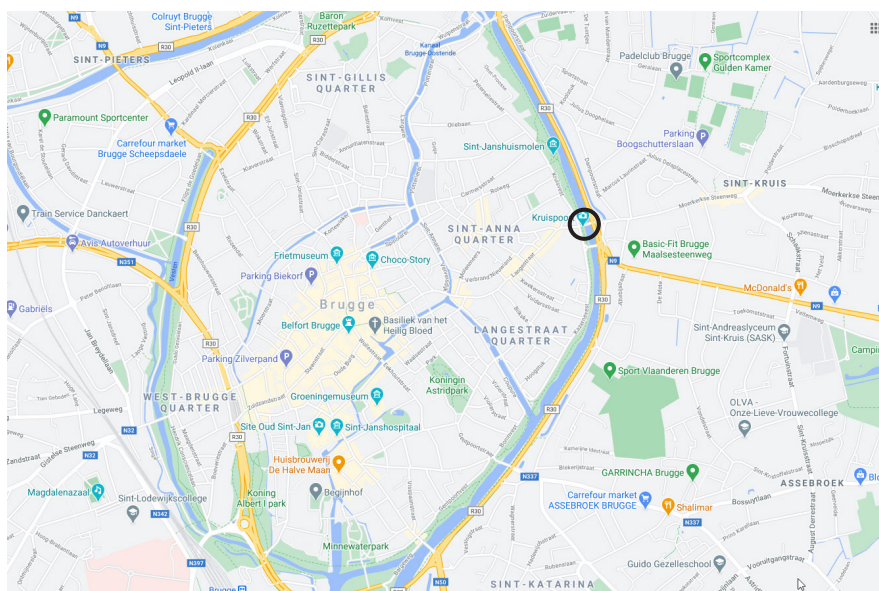
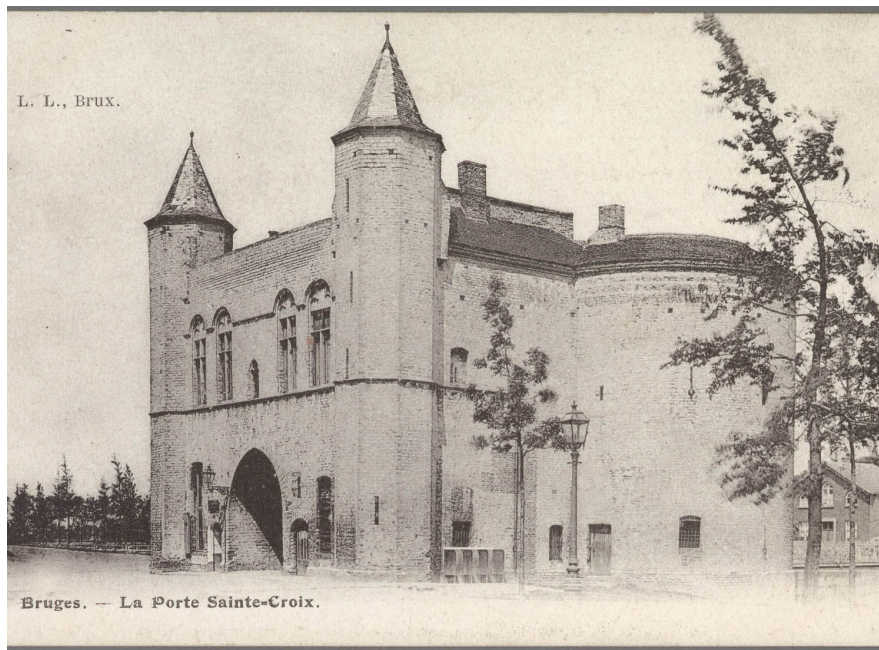

## Kazernevest 1

**Titel:** Gezicht op de Kruispoort, in zuidwestelijke richting

**Omschrijving** Deze poort werd omstreeks 1403 gebouwd door Jan van Oudenaerde en Maarten van Luevene. Tot in 1986 was hier het oorlogsmuseum gevestigd, opgericht na de Eerste Wereldoorlog. Deze poort is één van de vier overblijvende stadspoorten. Let op de gevelgaslantaarn en het urinoir tegen de zijgevel. Rechts op de afbeelding zien we een lantaarnpaal en op de achtergrond het huis van de bruggedraaier.

**Locatie** Brugge, Centrum, Kruisvest

**Datering** 1897-1897

**Inventarisnummer** FO/A01343

**Soort** prentbriefkaart

**Collectie:** Stadsarchief Brugge / J. A. Rau

**Bomen.** Deze foto van 1897 toont de 7 jaar eerder geplante olmen die tussen de Kruispoort en de Vuldersstraat geplant werden na vellen van de platanen die hier eerder stonden.

**Bomen.** Anno 2020 zijn de olmen van 1890 en de later aangeplante essen verdwenen. In de plaats daarvan kwamen er in 1947 twee rijen gewone esdoorns. Die bomen zijn inmiddels ook al bijna 80 jaar oud.

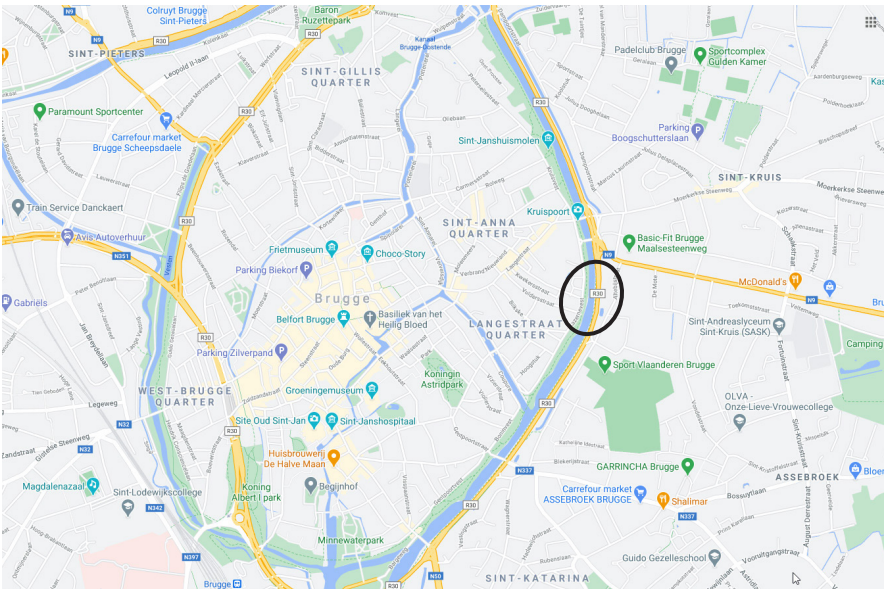

## Kazernevest 2

**Titel:** Zicht op de Kruispoort vanaf de Kazernevest

**Omschrijving** We zien de Kazernevest met links de stallingen van de kazerne.

**Locatie** Brugge, Centrum, Kazernevest

**Datering** -1900

**Inventarisnummer** GM\_94\_3

**Soort** prentbriefkaart

**Collectie:** G. Michiels

**Bomen.** Deze prentbriefkaart van 1900 toont de 10 jaar eerder geplante olmen die tussen de Kruispoort en de Vuldersstraat geplant werden na vellen van de platanen die hier eerder stonden. De bomen werden uiteraard niet als zaailing geplant. Ze zijn hier dus ongeveer 15 jaar oud. Er werden drie parallelle rijen geplant.

**Bomen.** Op het beeld van 2020 is de Kruispoort verborgen achter een gewone esdoorn, één van de laatste van de rijen die hier in 1947-1948 geplant werden volgens het plan van Julien Leys van 1947.

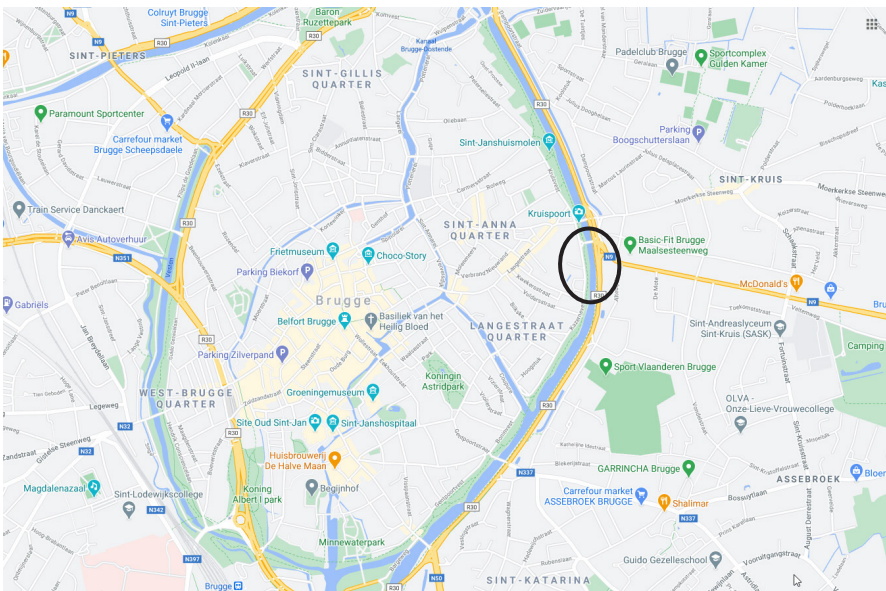

## Kazernevest 3

**Titel:** Het 13<sup>de</sup> regiment Geschut van Klerken-Kortemark

**Omschrijving** We zien de Elfde Batterij op de Kazernevest nabij de Kruispoort. Bemerkt uiterst links de molen Bonne Chiere op de Kruisvest. Let verder even op de zitbank onder de bomen. Rechts op de achtergrond zien we enkele huizen langs de Buiten Kazernevest. Wat meer naar links zien we ook het octrooihuis ter hoogte van de Kruispoortbrug. Deze foto werd gepubliceerd in een gedenkalbum dat in 1930 werd uitgegeven ter gelegenheid van de honderdjarige onafhankelijkheid van België.

**Locatie** Brugge, Centrum, Kazernevest

**Datering** 1930-1930

**Inventarisnummer** ALB\_28\_020

**Soort** foto

**Collectie:** Stadsarchief

**Bomen.** Op deze foto uit 1930 zien we de Kazernevest nabij de Kruispoort. De bomenrij is vermoedelijk olm. Na lange discussies in 1890 of hier platanen, esdoorns, Amerikaanse eiken of linden moesten komen, werden er waarschijnlijk olmen geplant. In elk geval is dat de boomsoort (samen met es) die Julien Leys vermeldt in 1947 bij de heraanleg van de Kazernevest. We vermoeden dat er in 1890 olmen geplant werden en dat naarmate die sneuvelden er essen voor in de plaats geplant werden. Die essen zijn immers op latere foto's herkenbaar.

**Bomen.** Op de foto van 2020 zijn alle olmen verdwenen en ook de essen die nadien geplant werden. In 1947 maakte Julien Leys een plan op om de Kazernevest heraan te leggen. Er werd gewone esdoorn voorzien voor de dubbele bomenrij op de Kazernevest tussen de Kruispoort en de Vuldersstraat. Deze bomen zijn inmiddels 78 jaar oud.

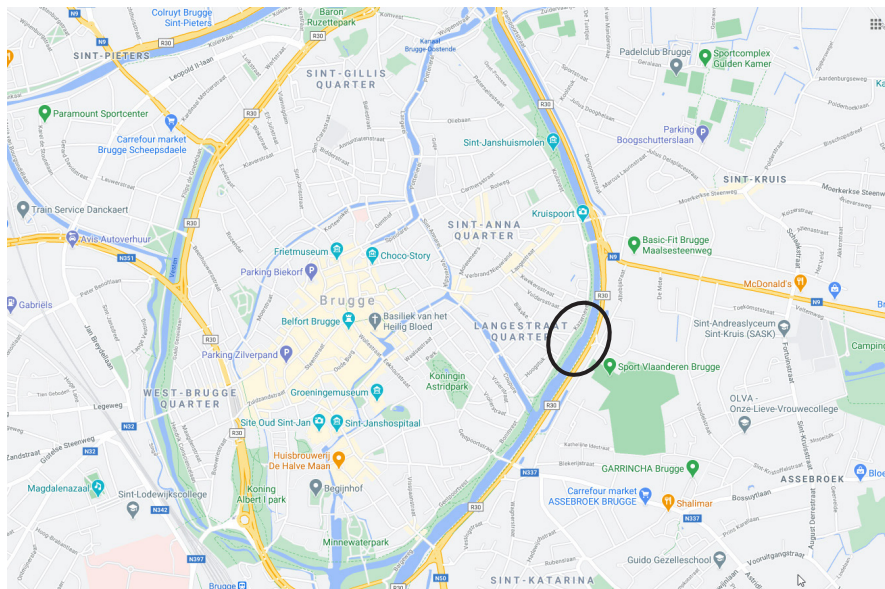



## Kazernevest 4

**Titel:** Vier Brugse mannen op een bank langs de Kazernevest

**Omschrijving** Deze opname werd gemaakt bij de Kruispoort. Bemerkt de kleding van de mannen wiens identiteit niet gekend is. Op de achtergrond zien we de slagbomen van de Kruispoortbrug over het kanaal Gent-Brugge-Oostende. We bemerken er ook verkeerslichten.

**Locatie** Brugge, Centrum, Kazernevest

**Datering** 1970-1970

**Inventarisnummer** FO\_E\_0031

**Soort** foto

**Vervaardiger** Buysse Emile

**Collectie:** J. A. Rau

**Bomen.** Op deze foto van 1970 zien we de Kazernevest tussen de Vuldersstraat en de Kruispoort. De meeste bomen zijn gewone esdoorns, maar de boom met vruchten, rechts in beeld is een es. Bij het afsterven van de olmen die hier in 1890 geplant werden, verving men de afgestorven bomen klaarblijkelijk door essen. Toen Julien Leys in 1947 de Kazernevest heraanlegde met gewone esdoorn, spaarde hij de essen die er nog stonden.

**Bomen.** Op de foto van 2020 zien we alleen nog gewone esdoorn en geen essen meer. De laatste 33 essen werden in 2013 geveld omdat ze getroffen waren door de essenziekte. De open gekomen plaatsen werden ingevuld met gewone en Noorse esdoorn.

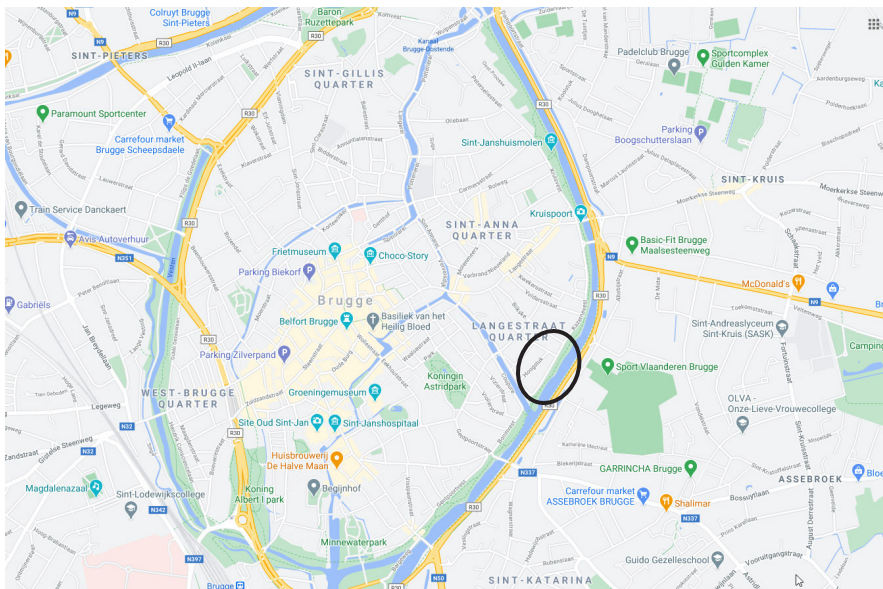

## Kazernevest 5

Deze foto komt uit het boek Adriansens et al. (1987). Groen Brugge. Uitg. Gemeentekrediet en Stad Brugge, 119 p. De foto staat op pagina 78 met beschrijving: 'Kalende olm op de Kazernevest. De olmen- of iepenziekte heeft de afgelopen 10 jaar ook te Brugge zwaar huisgehouden. Op enkele na zijn alle olmen op de vestingen verdwenen. Een 18-tal overblijvers worden jaarlijks door de Groendienst met een fungicide ingespoten om de gevreesde ziekte tegen te gaan'. De naam van de fotograaf is niet bekend. De foto werd speciaal voor het boek gemaakt en dateert dus van 1987 of kort daarvoor.

**Bomen.** Deze foto, gemaakt omstreeks 1987 voor het boek Groen Brugge (Adriansens et al. 1987 p. 78) toont de laatste overlevende veldiep op het traject Coupure-Vuldersstraat van de Kazernevest. De olmen (*Ulmus minor*) werden er geplant volgens het plan van Hubert Van Hulle in 1882. De laatste exemplaren stierven in de jaren 1980 aan de gevolgen van de olmenziekte.

**Bomen.** Op de foto van 2020 is dit gedeelte van de Kazernevest vrij open. In de jaren 1980 werden hier net buiten beeld, want iets hoger op de helling, enkele valse christusdoorns (*Gleditsia triacanthos*) geplant. Vlakbij staat ook een reusachtige hemelboom (*Ailanthus altissima*), die wel nog van de Van Hulle-aanplant van 1882 dateert.

verborgen  
paardenkastanjes  
  
 schietwilg  
  
 veldiep  
  
 zilverlinde  
  
 3 essen  
+  
schietwilg  
  
 hemelboom zit  
hierachter



groepje  
paardenkastanjes  
(nog 4 over)  
  
 3 beuken  
  
 plataan

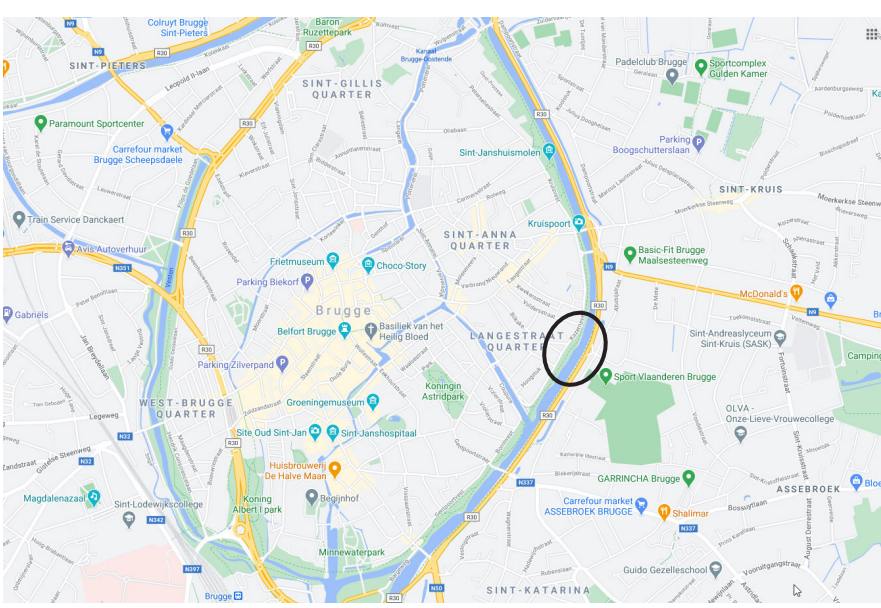

## Kazernevest 6

**Titel:** Het kanaal Gent-Brugge-Oostende tussen de Kruispoort en de Gentpoort

**Omschrijving** Rechts situeert zich de Kazernevest en links de Buiten Kazernevest. Wie goed kijkt, ziet links op de achtergrond de Gentpoortbrug.

**Locatie** Brugge, Centrum, Kazernevest

**Datering** 1944-1944

**Inventarisnummer** FO/B00174

**Soort** foto

**Vervaardiger** Breyne H.

**Collectie:** Stadsarchief Brugge / J. A. Rau

**Bomen.** Deze foto van 1944, gefotografeerd vanaf de Buiten Kazernevest, biedt een interessant beeld op een breed spectrum aan bomen op de Kazernevest tussen Vuldersstraat en Coupure, waarvan de meeste nog van de Hubert Van Hulle-aanplant van 1882 dateren. De bomen meest links in beeld staan op de Boninvest. De eerste open ruimte is de uitmonding van de Coupure in de ringvaart. Van links naar rechts herkennen we vervolgens schietwilg nr. 2000454, een aantal paardenkastanjes, de vrijstaande veldiep die kort na 1987 sneuvelde (zie foto hierboven), een groepje paardenkastanjes die de achtergroeiende hemelboom verbergen, 3 beuken (nrs. 2000480, 481 en 482), de plataan met nr. 2000488 en tenslotte tegen het water twee moerascipressen. De moerascipressen zijn geen Van Hulle-aanplant, maar werden vermoedelijk in het eerste kwart van de 20<sup>ste</sup> eeuw bijgeplant.

**Bomen.** Voor de foto van 2020 gebruikten we de huisnummers 49-57 van de Kazernevest als oriëntatiepunt. De meeste bomen van 1944 zijn nog terug te vinden. Van de twee moerascipressen rechts in beeld op de foto van 1944 is er één verdwenen. Alleen het nr. 2000489 schiet nog over.

Paardenkastanje

Predikherenrei



7 Paardenkastanjes

Gewone esdoorn

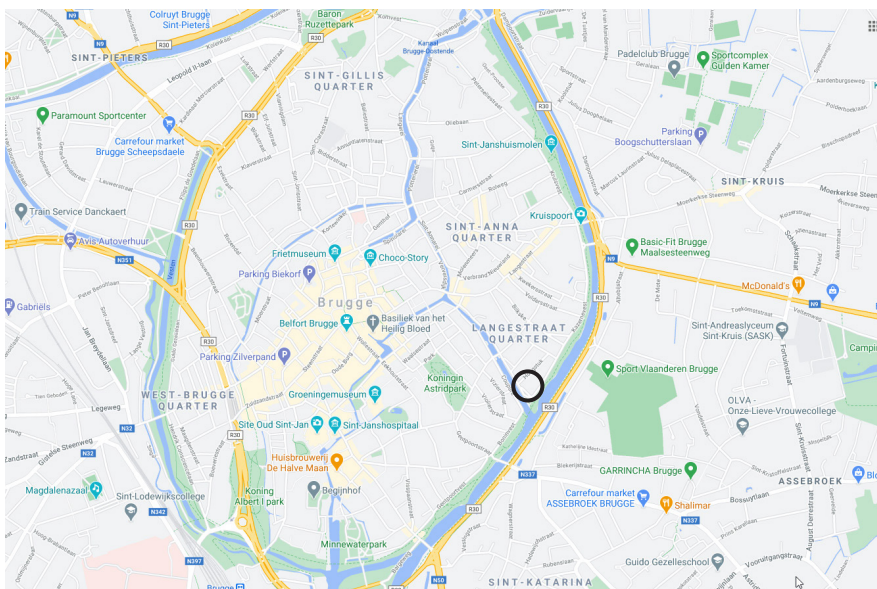

## Kazernevest 7

**Titel:** Zicht op de Kazernevest

**Datering** 1972-07-00 -

**Inventarisnummer** BRU003039396

**Soort** negatief

**Vervaardiger** R. Vanden Heede, Brugge

**Collectie:** Stadsarchief Brugge

**Bomen.** Deze foto van 1972 toont de hoek van de Coupure en de Kazernevest met de esdoorns en paardenkastanjes die hier in 1947-1948 geplant werden volgens het plan van Julien Leys van 1947.

**Bomen.** Bijna vijftig jaar later is er heel weinig veranderd. De bomen zijn uiteraard gegroeid, maar zijn nog perfect individueel herkenbaar. De voorste twee zijn gewone esdoorns, de overige zijn paardenkastanjes, anno 2020 78 jaar oud.

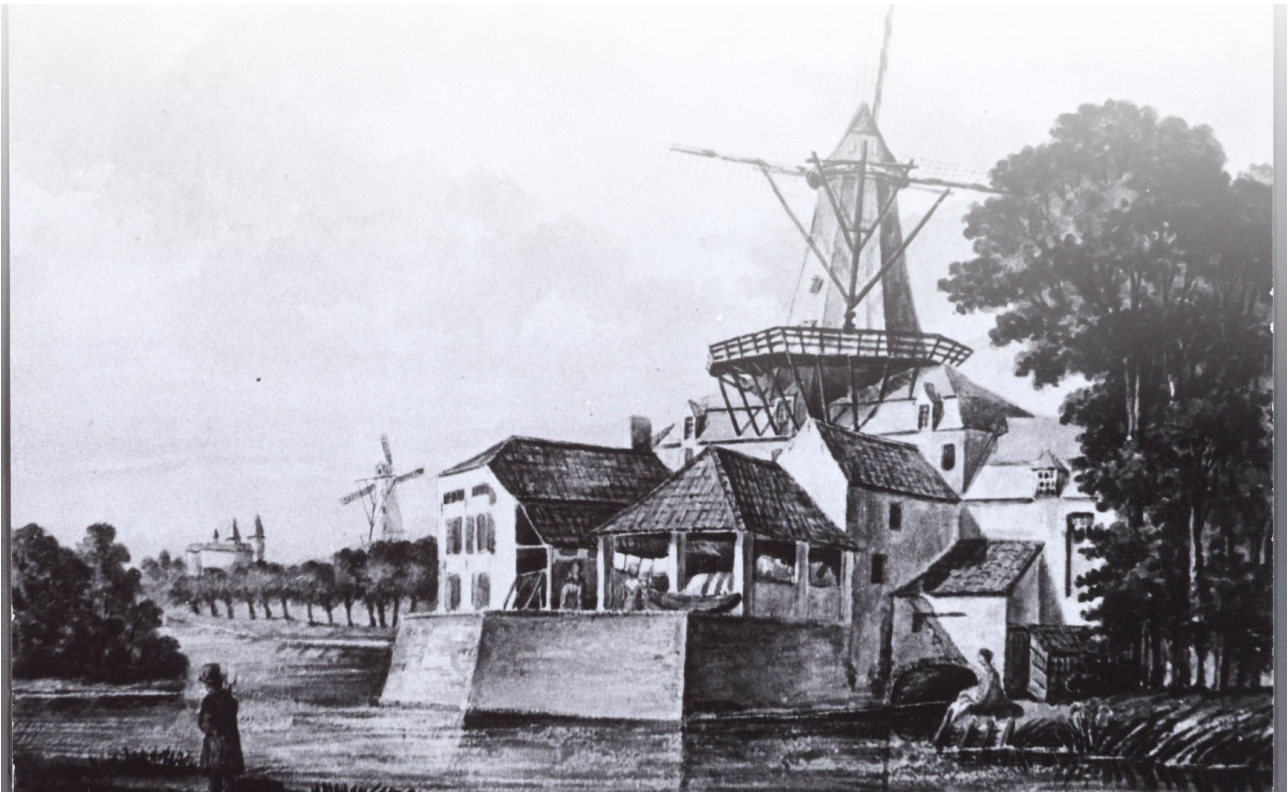

. Molen 'Veronica' langs de Buiten Boninvest anno 1850. De houten wind- en watermolen 'Veronica' werd destijds gebouwd op een maalterij. de watermolen werd aangedreven via het sas tussen de binnen- en de buitenvesting. Het complex was ruim twee eeuwen lang eigendom van de familie Wielmacker, die de grond in erfpacht had van het Brugse stadsbestuur. In mei 1968 werd het gebouw onteigend en afgebroken voor de aanleg van de ringlaan. Links zien we op de achtergrond de stenenwindmolen van Karel Bauwens en verderop de Gentpoort. De aquarel op de foto is van de hand van A. de Peellaert. Bron: Beeldbank Brugge, nr. FO/A03147. Collectie Stadsarchief Brugge/J.A. Rau.