



WAAR HEB IK RECHT OP?

GROEIPAKKET STARTBEDRAG

VOOR WIE?

Bij iedere geboorte of adoptie kan je een startbedrag (€1.190,68) aanvragen, en dit vanaf 4 maanden vóór de bevallingsdatum tot 5 jaar na de geboorte.

WANNEER UITBETAALD?

Startbedrag wordt ten vroegste twee maanden vóór de geschatte geboortedatum uitbetaald aan partner met kind ten laste.

- Vóór de geboorte: na afgifte doktersattest
- Adoptie: zodra het kind deel uitmaakt van het gezin

WAAR AANVRAGEN?

Kies één van de vijf uitbetalers Groeipakket:

- **FONS**
 - Kantoor Brugge
 - 078 79 00 07
 - welkom@fons.be
- **Infino**
 - Kantoor in Gent
 - 09 210 60 00
 - vlaanderen@infino.be
- **Kidslife Vlaanderen**
 - Kantoor in Brugge
 - 078 48 23 45
 - vlaanderen@kidslife.be
- **MyFamily**
 - Kantoor in Brugge
 - 050 74 02 08
 - info@myfamily.be
- **Parentia**
 - Kantoor in Brugge
 - 050 47 19 19
 - brugge@parentia.be
- **Huis van het Kind (Brugge)**
 - Weidestraat 81 of
 - Frank van Ackerpromenade 2
 - 050 47 55 15

ADVIES & VRAGEN: OCMW, CAW, MUTUALITEIT



DE VROEGERE GEBORTEPREMIE

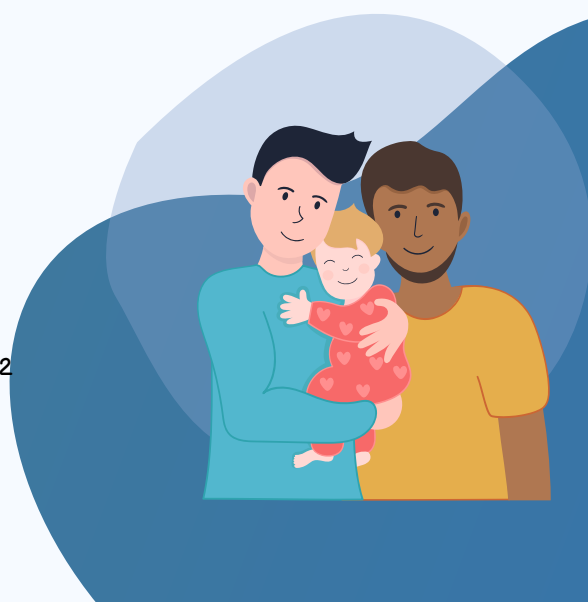



WAAR HEB IK RECHT OP?

TEGEMOETKOMING VOOR KINDEREN MET NOOD AAN EXTRA ZORG

VOOR WIE?

- Je kind is jonger dan 21j
- Je kind heeft:
 - nood aan ondersteuning en
 - al een groeipakket en
 - heeft geen inkomsten

WAAR AANVRAGEN?

Bij de uitbetaler van het Groeipakket van je kind:

- **FONS**
 - Kantoor Brugge
 - 078 79 00 07
 - welkom@fons.be
- **Infino**
 - Kantoor Gent
 - 09 210 60 00
 - vlaanderen@infino.be
- **Kidslife Vlaanderen**
 - Kantoor Brugge
 - 078 48 23 45
 - vlaanderen@kidslife.be
- **MyFamily**
 - Kantoor Brugge
 - 050 74 02 08
 - info@myfamily.be
- **Parentia**
 - Kantoor Brugge
 - 050 47 19 19
 - brugge@parentia.be
- **Huis van het Kind (Brugge)**
 - Weidestraat 81 of
 - Frank van Ackerpromenade 2
 - 050 47 55 15



INFO EN HULP BIJ HET VERDER INVULLEN

Meld je aan bij de dienst maatschappelijk werk van uw mutualiteit

Meer info: zoekopdracht internet: 'Zorgtoeslag voor kinderen met ondersteuningsbehoefte'.

WAT NA AANVRAAG?

Opgroeien, team Zoë kijkt jouw aanvraag na.

Bij vragen, bel naar 02 533 13 41 of mail naar zoe.info@opgroeien.be

Goedgekeurd?



**BEDRAG VAN MINIMAAL €87,41 EN MAXIMAAL €582,73 PER
MAAND**



**EXTRA RECHTEN EN VOORDELEN ZOALS PARKEERKAART,
SOCIAAL TARIEF, VERHOOGDE TEGEMOETKOMING,... MITS
VOLDAAN AAN BEPAALDE VOORWAARDEN**

